第75回 **UDCQ** アーバンデザイン会議九大

すべての人が区別なく生活できる
共生社会を目指して
― キャンパスにおける取り組み ―



開催日時
12 / 23 (水)

16:30 ～ 18:00
16:00 受付開始

会議参加費　無料

会 場
九州大学キャンパス　椎木講堂大会議室

PROGRAM　当日のプログラム

16:30	開会挨拶
16:40	協力学生団体によるまちづくり活動紹介
17:00	講演「すべての人が区別なく生活できる共生社会を目指して」
17:30	質疑応答・意見交換
17:50	まとめ
17:55	閉会挨拶

懇親会 18:10 ～
一般 2,000円 ／ 学生 1,000円
会場：キャンパス計画室プロジェクトルーム

申込締切
12/16 (水)

参加申込
QRコードから

主 催　UDCQ アーバンデザイン会議九大
共 催　日本都市計画家協会福岡支部・水辺空間研究会
事務局　九州大学キャンパス計画室、OPACK
協 力　糸島空き家プロジェクト、アイトップ、モビラボ、
九州大学人間環境学府公共空間計画学研究室

20261111版


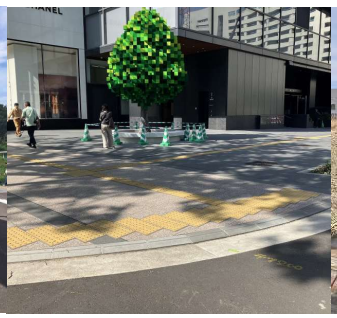


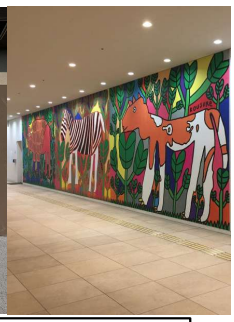

事前申込制
どなたでも参加できます。

第75回 UDCQ アーバンデザイン会議九大

すべての人が区別なく生活できる共生社会を目指して *キャンパスにおける取り組み

主　催　UDCQアーバンデザイン会議九大
共　催　日本都市計画家協会福岡支部，水辺空間研究会
事務局　九州大学キャンパス計画室＋OPACK（公益財団法人九州大学学術研究都市推進機構）
協　力　糸島空き家プロジェクト、アイトップ、モビラボ、人間環境学府公共空間計画学研究室
日　時　2026年12月23日(水) 16時30分－18時00分
会　場　九州大学伊都キャンパス　椎木講堂大会議室

主旨　UDCQ（アーバンデザイン会議九大）は、九州大学の学生・教職員、地域の皆様、研究者、企業、行政の皆様と一緒に、まちづくりについて考え、取り組むための会議です。

2007年に、地域の皆様と新入生を迎えるための準備・相談からはじまり、住まいや交通、緑地、農業、まちづくり、景観など、都市と大学に関わる様々なテーマを取り上げてきました。「できることからやりましょう、夢を持ちましょう」を合言葉に、ウォーキングマップづくり、野菜販売や食の改善、山登りやポトラックパーティー、伊都祭や土地区画整理事業の支援など、多様なテーマに取り組み、参加者相互の交流を進めてきました。

今回のUDCQのテーマは、「すべての人が区別なく生活できる共生社会」です。

九州大学を舞台として、社会的マイノリティを基点にした公共デザイン／ インフラデザイン／ インクルーシブデザイン／ マイノリティデザイン／ ソーシャルデザイン／ 土木デザイン／ 地域デザイン等に取り組む九州大学らくちんラボ（九州大学キャンパスバリアフリー検討研究会）の活動をご紹介し、意見交換を行います。

UDCQでは今後も、商業施設やみどりなど、伊都キャンパスとその周辺の話題を持ち寄り、多様な視点からまちづくりを考える機会としていく予定です。

まちづくりに関心のある方はどなたでも歓迎しますので、ぜひお気軽にお立ち寄りください。

当日スケジュール

16:00　受付 @九州大学伊都キャンパス　椎木講堂大会議室
16:30　開会挨拶　藤井　秀道 九州大学副理事
16:40　協力学生団体によるまちづくり活動紹介
　　糸島空き家プロジェクト、アイトップ、モビラボ（予定）
17:00　講演
　　「すべての人が区別なく生活できる共生社会を目指して」
　　羽野　暁　芸術工学研究院准教授/九州大学キャンパス計画室併任
17:30　質疑応答と意見交換
17:50　まとめ　坂井 猛 UDCQディレクター/九州大学キャンパス計画室教授
17:55　閉会挨拶　松尾 英輝 UDCQ副議長 公益財団法人九州大学学術研究都市推進機構事務局長
総合司会　九州大学　松本 礼・太田 萌音

18:10　懇親会 @キャンパス計画室プロジェクトルーム
　　（伊都キャンパス イースト1号館B棟5階 E-B-543）

※会議参加費　**無料**
※懇親会参加費　一般 2,000円, 学生 1,000円

お申し込みはこちら
（右のQRコードから
もアクセスできます）

申込締切
12月16日水曜

今後の予定（案）

第76回　・商業施設＝かいもの×まちづくり
第77回　・緑地＝みどり×まちづくり・・・